ΚΑΤΟΨΗ ΙΣΟΓΕΙΟΥ

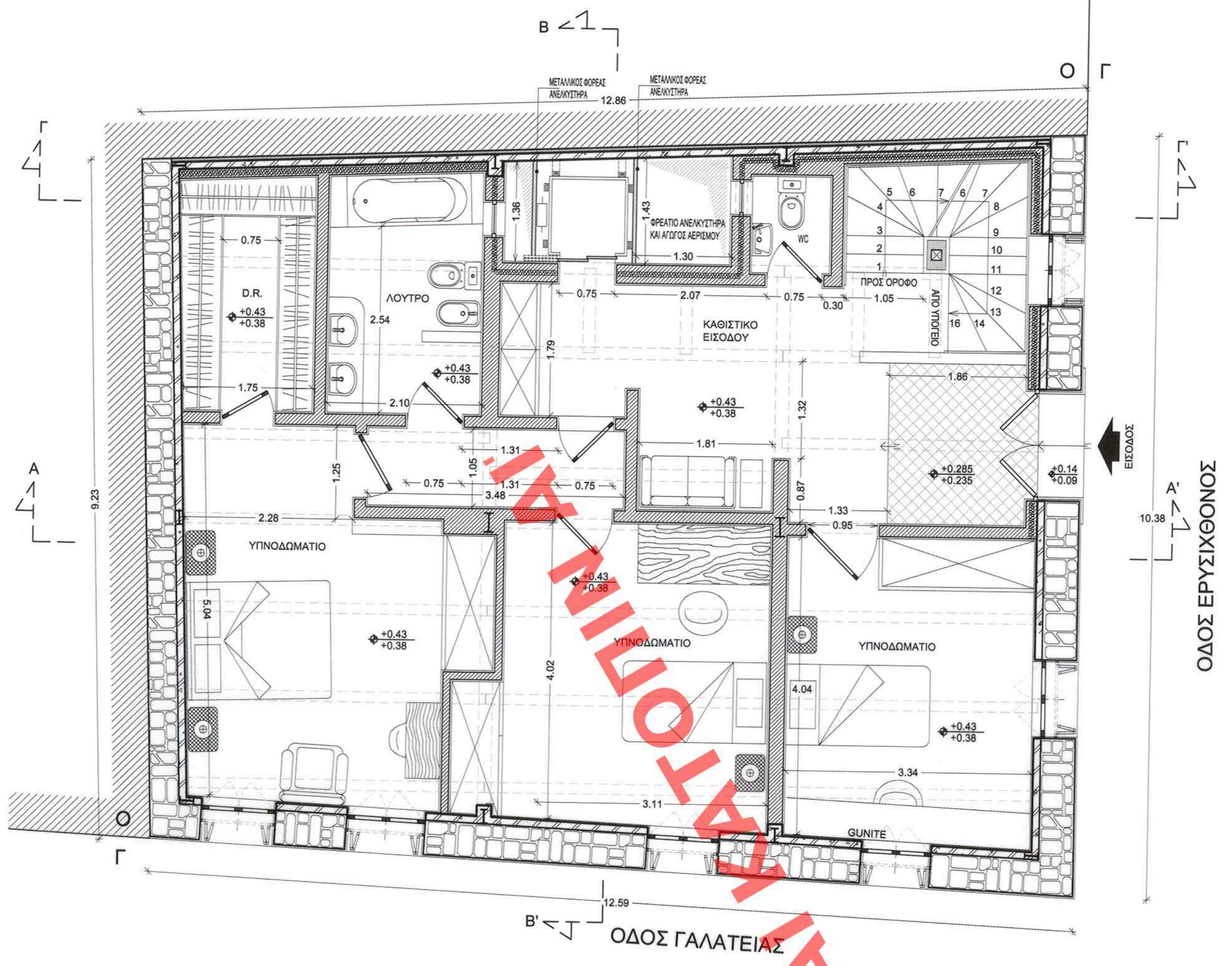

ΚΑΤΟΨΗ ΟΡΟΦΟΥ

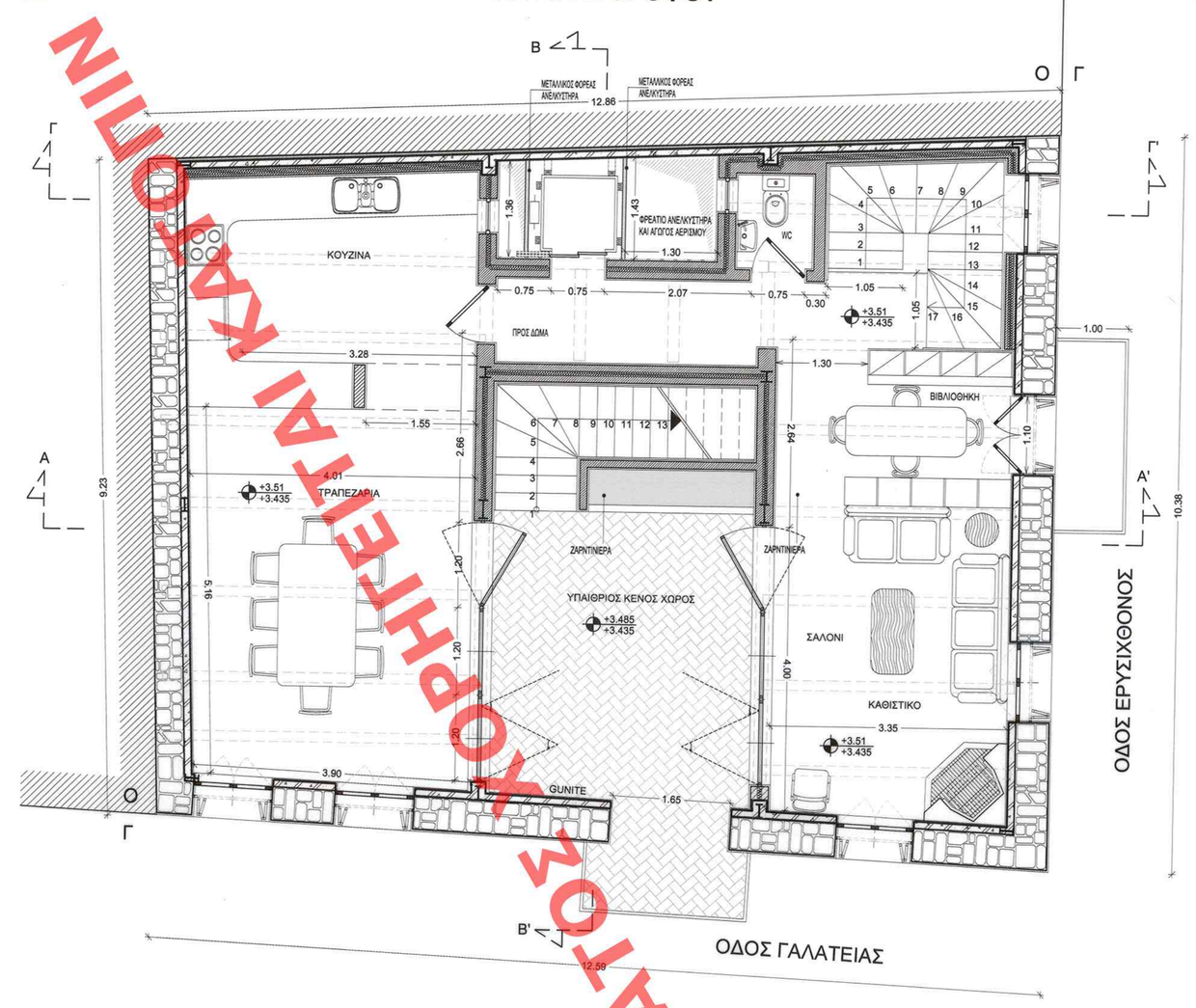

ΚΑΤΟΨΗ ΣΤΕΓΩΝ

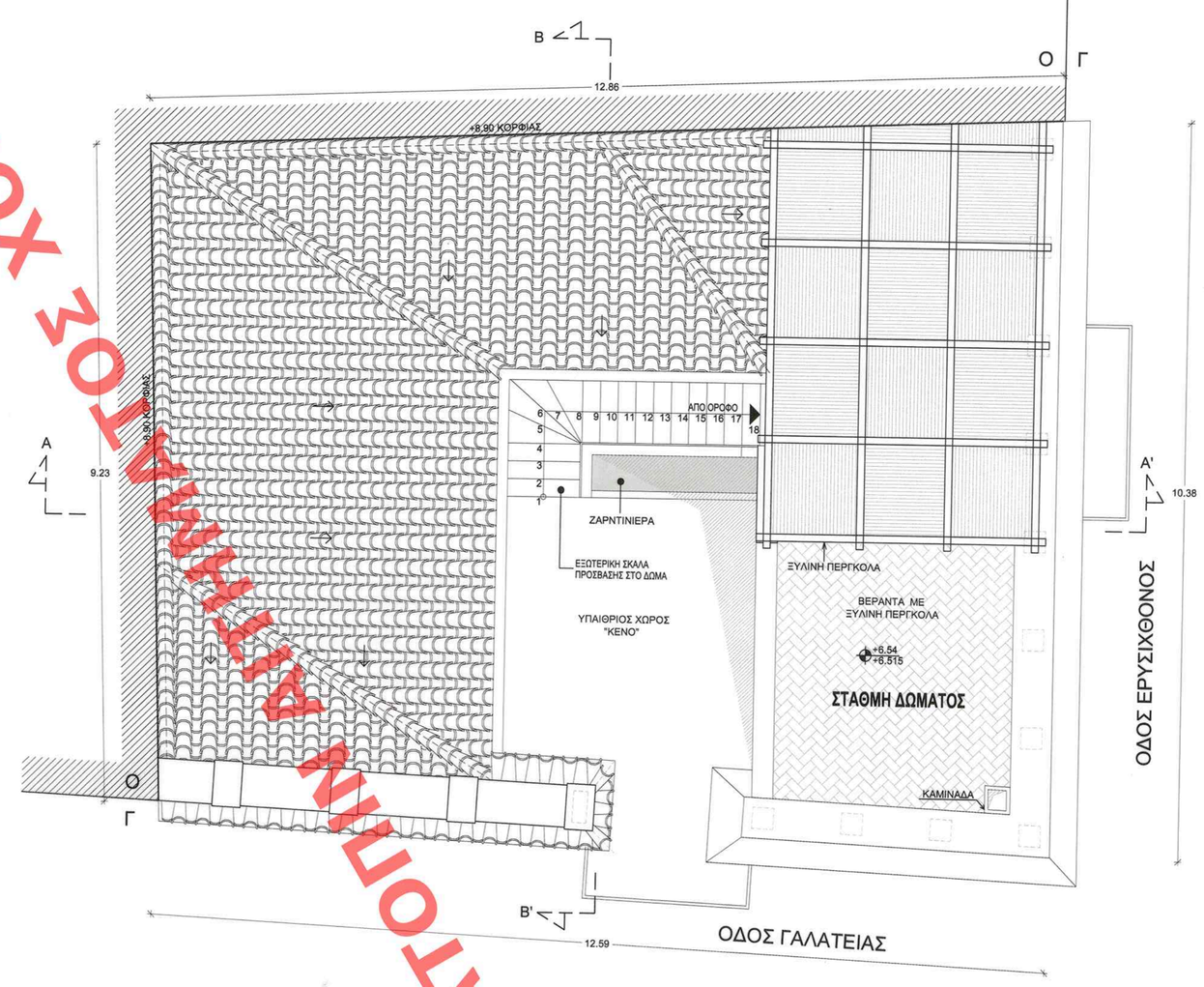

ΚΑΤΟΨΗ ΥΠΟΓΕΙΟΥ

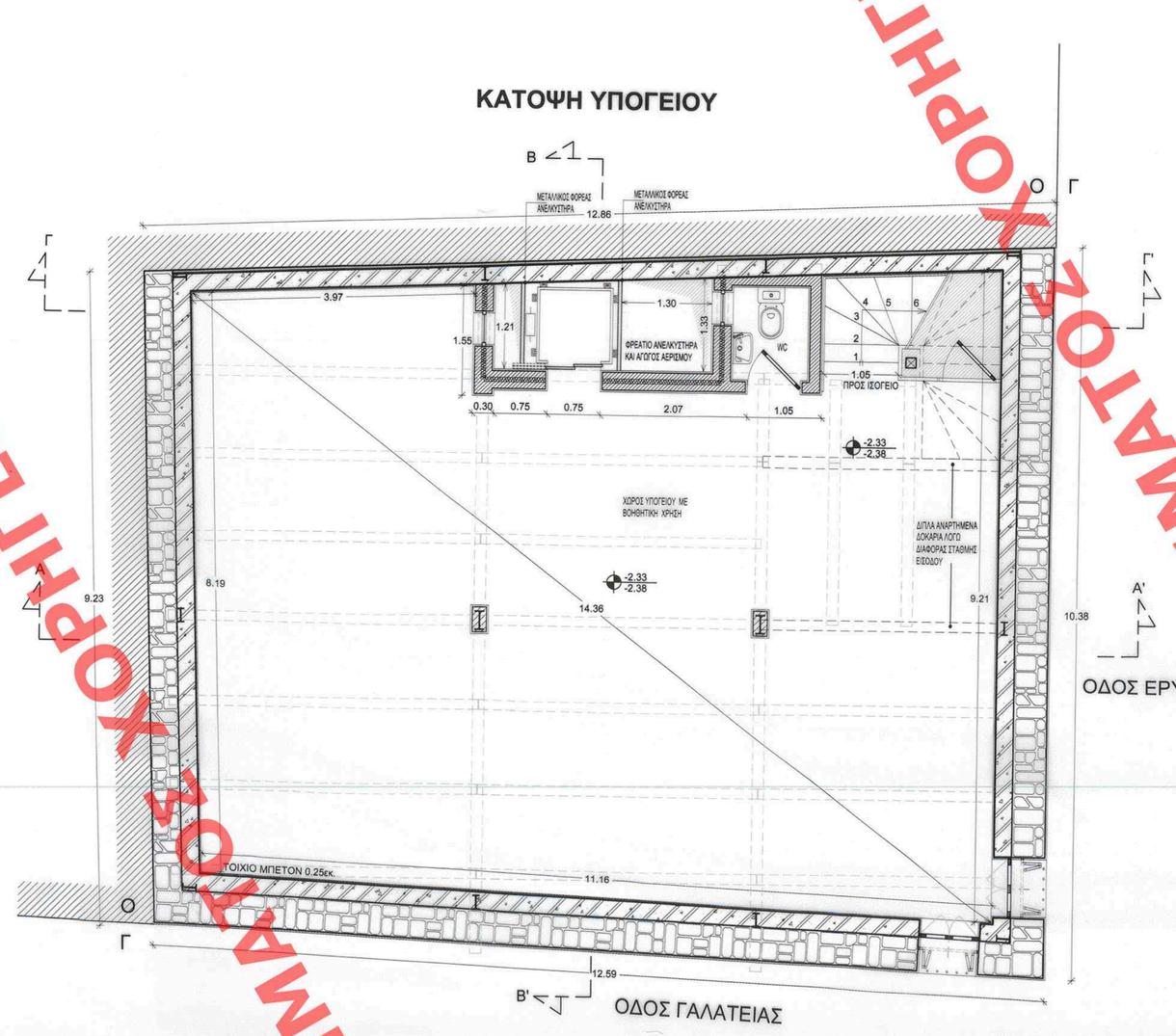

ΚΑΤΟΨΗ ΔΩΜΑΤΟΣ

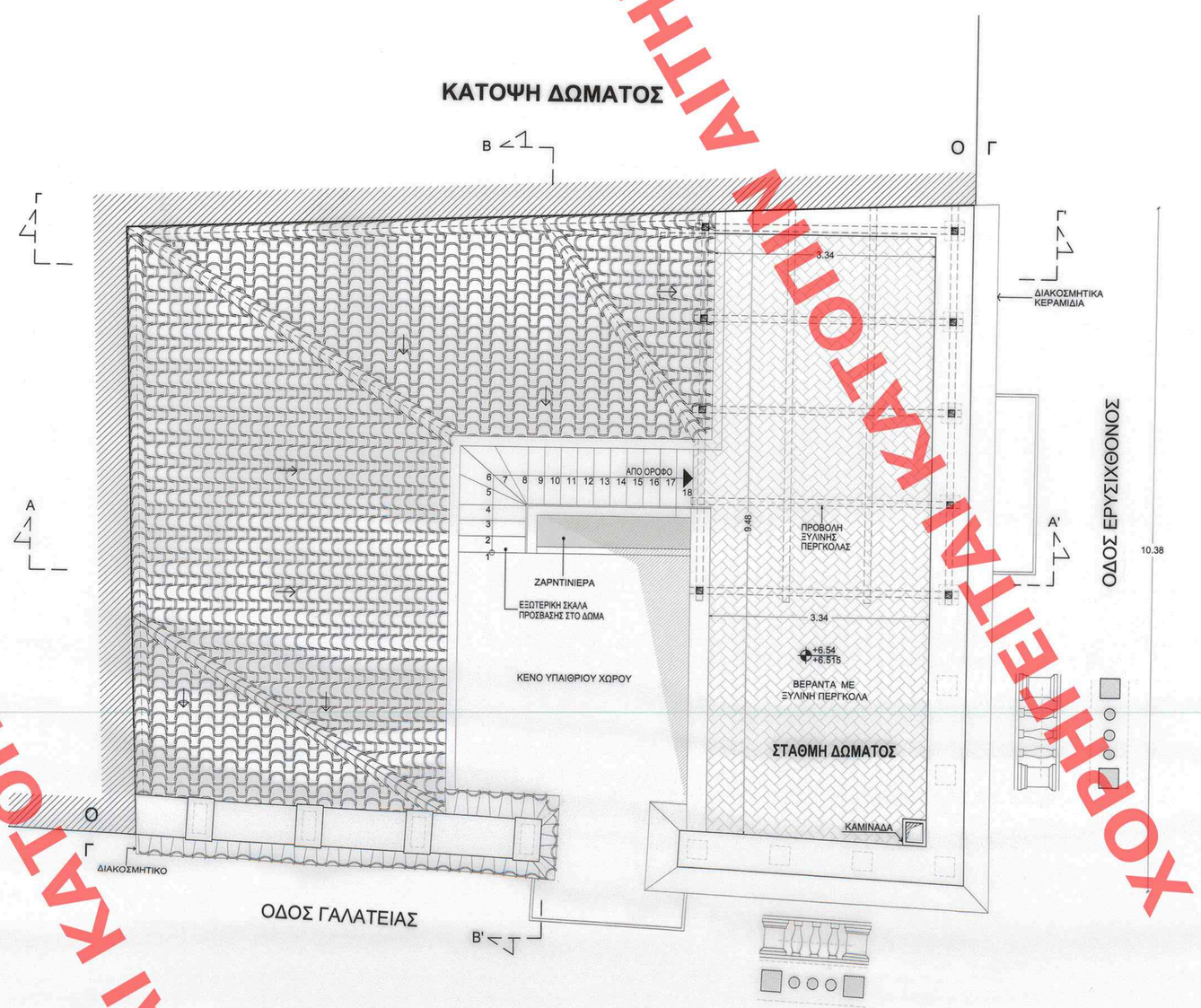

ΥΠΟΥΡΓΕΙΟ ΠΕΡΙΒΑΛΛΟΝΤΟΣ
ΕΝΕΡΓΕΙΑΣ & ΚΛΙΜΑΤΙΚΗΣ ΑΛΛΑΓΗΣ
ΕΓΚΡΙΝΟΥΜΕΙ ΤΗΝ ΥΠ' ΑΡΙΘΜ. 59182/13 ..... ΑΠΟΦΑΣΗ
ΤΗΣ "Καθορισμού πλήρους ορίου και προσδιορισμού δόμησης στο διατηρητέο κτίριο επί των οδών Γαλατείας 47 και Ερυσιχθόνος 11 και πρόχειρη "δόκιμη" εφαρμογή ενεκκρεμούσων ρυμοτομικών σχεδίων Αθήνας"
ΑΘΗΝΑ, 24 Δεκεμβρίου 2013
Ο Α/πυς
Γεώργιος Δαρμωνάς
Αριθ. βαιν. 102/13
Αριθ. 3

ΕΔΗΜΟΣΙΕΥΘΗ ΕΙΣ ΤΟ ΥΠ' ΑΡΙΘΜ. 412 ΦΥΛΛΟ ΤΟΥ ΑΔΠ ΤΕΥΧΟΥΣ ΤΗΣ ΕΦΗΜΕΡΙΔΑΣ ΤΗΣ ΚΥΒΕΡΝΗΣΕΩΣ
ΤΗΣ 24 Δεκεμβρίου 2013

ΥΠΟΥΡΓΕΙΟ ΠΕΡΙΒΑΛΛΟΝΤΟΣ, ΕΝΕΡΓΕΙΑΣ ΚΑΙ ΚΛΙΜΑΤΙΚΗΣ ΑΛΛΑΓΗΣ

ΔΙΕΥΘΥΝΣΗ ΑΡΧΙΤΕΚΤΟΝΙΚΗΣ
ΤΜΗΜΑ ΠΑΡΑΔΟΣΙΑΚΩΝ ΟΙΚΙΣΜΩΝ

ΘΕΣΗ : ΔΗΜΟΣ ΑΘΗΝΑΙΩΝ, ΘΗΣΕΙΟ ΓΑΛΑΤΕΙΑΣ 11 ΚΑΙ ΕΡΥΣΙΧΘΟΝΟΣ 47

ΘΕΣΗ : ΚΑΘΟΡΙΣΜΟΣ ΣΥΜΠΛΗΡΩΜΑΤΙΚΩΝ ΟΡΩΝ ΚΑΙ ΠΕΡΙΟΡΙΣΜΟΝ ΔΟΜΗΣΗΣ ΣΤΟ ΔΙΑΤΗΡΗΤΕΟ ΚΤΙΡΙΟ ΕΠΙ ΤΩΝ ΟΔΩΝ ΓΑΛΑΤΕΙΑΣ 11 ΚΑΙ ΕΡΥΣΙΧΘΟΝΟΣ 47

ΤΙΤΛΟΣ ΣΧΕΔΙΟΥ : ΚΑΤΟΨΕΙΣ

ΚΛΙΜΑΚΑ : 1:50

ΧΟΡΗΓΕΙΤΑΙ ΚΑΤΟΠΙΝ ΑΙΤΗΜΑΤΟΣ ΧΟΡΗΓΕΙΤΑΙ ΚΑΤΟΠΙΝ ΑΙΤΗΜΑΤΟΣ ΧΟΡΗΓΕΙΤΑΙ ΚΑΤΟΠΙΝ ΑΙΤΗΜΑΤΟΣ ΧΟΡΗΓΕΙΤΑΙ ΚΑΤΟΠΙΝ ΑΙΤΗΜΑΤΟΣ ΧΟΡΗΓΕΙΤΑΙ ΚΑΤΟΠΙΝ ΑΙΤΗΜΑΤΟΣ ΧΟΡΗΓΕΙΤΑΙ ΚΑΤΟΠΙΝ ΑΙΤΗΜΑΤΟΣ ΧΟΡΗΓΕΙΤΑΙ ΚΑΤΟΠΙΝ ΑΙΤΗΜΑΤΟΣ ΧΟΡΗΓΕΙΤΑΙ ΚΑΤΟΠΙΝ ΑΙΤΗΜΑΤΟΣ